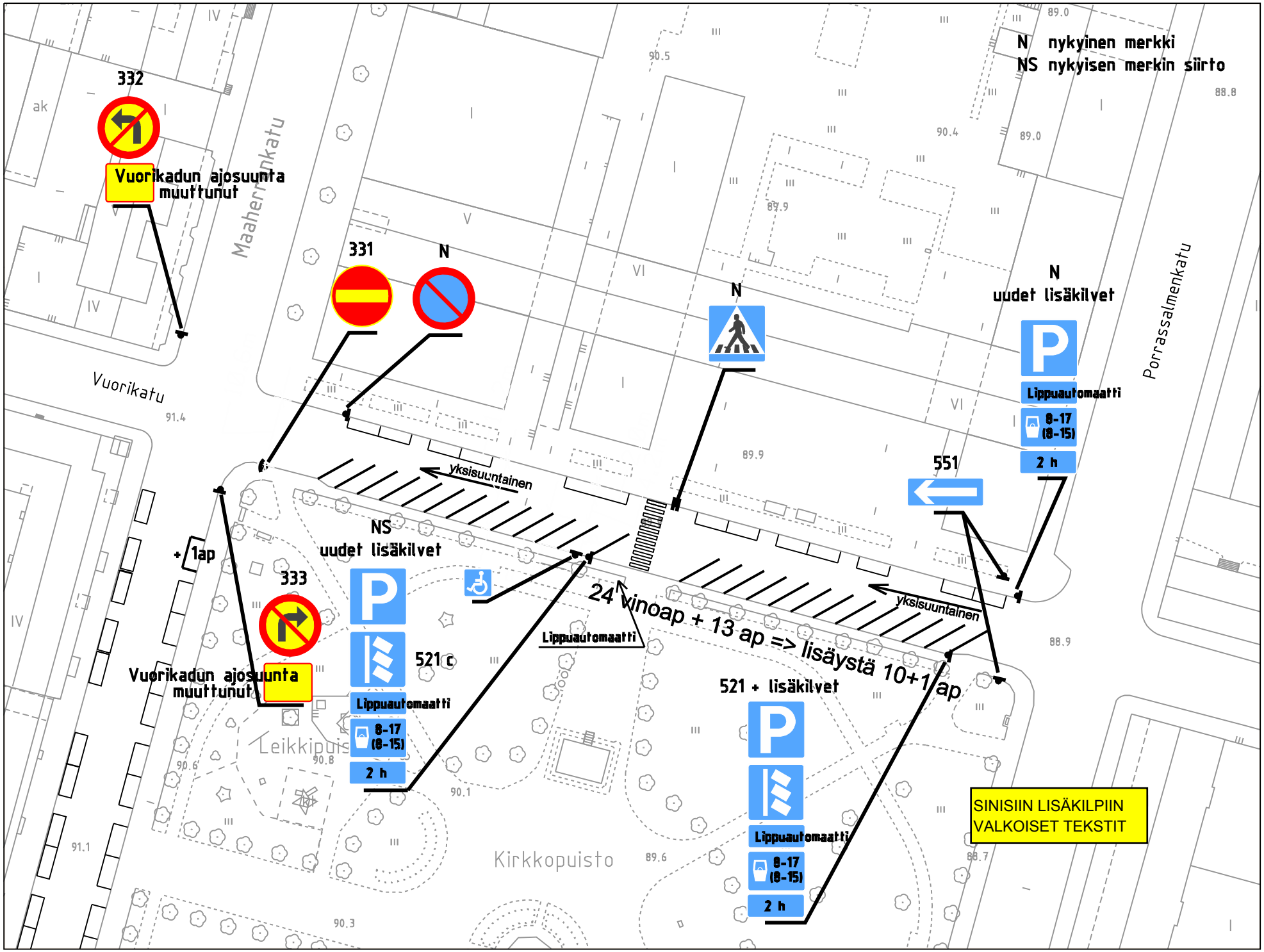
N nykyinen merkki
NS nykyisen merkin siirto
332
Vuorikadun ajosuunta muuttunut
Maahenkatu
331
N
N
N
uudet lisäkilvet
Porrassalmenkatu
Vuorikatu
Lippuautomaatti
8-17 (8-15)
2 h
551
yksisuuntainen
NS
uudet lisäkilvet
+ 1ap
333
24 kinoap + 13 ap => lisäystä 10+1 ap
yksisuuntainen
Lippuautomaatti
521 c
Vuorikadun ajosuunta muuttunut
Lippuautomaatti
8-17 (8-15)
2 h
521 + lisäkilvet
Leikkipuisto
Kirkkopuisto
Lippuautomaatti
8-17 (8-15)
2 h
SINISIIN LISÄKILPIIN
VALKOISET TEKSTIT